Comune di Milano

presenta

MANIFATTURE APERTE

Scopri i luoghi dove si fabbricano le cose.

29 — 30 NOVEMBRE 2019
Opening 28 NOVEMBRE

www.manifattureaperte.it

yesmilano.it

YES MILANO

COS'È MANIFATTURE APERTE

Manifatture Aperte è una manifestazione promossa dal Comune di Milano dedicata ai protagonisti della manifattura a Milano e nell'area metropolitana. La prima edizione si è svolta il **29 settembre 2018**.

A partire dal 2019, l'evento cresce grazie alla **partnership** con NEMA Rete Nuove Manifatture (**Cariplo Factory, Base Milano, WeMake, OpenDot**).

Il 29 e il 30 novembre 2019, due giorni di attività e un programma di visite guidate, laboratori ed incontri per scoprire i luoghi della manifattura, dell'artigianato e della fabbricazione digitale.

Un viaggio nella cultura del bello e ben fatto per toccare con mano la creatività, la passione e l'innovazione nella grande tradizione manifatturiera e artigianale milanese.

PERCHÉ MANIFATTURE APERTE

Per **valorizzare le eccellenze** del territorio che operano nei settori chiave della manifattura milanese;

Per **conoscere** i mestieri di un tempo e prendere confidenza con quelli di oggi e di domani;

Per **diffondere** le pratiche dell'innovazione e della digitalizzazione nel settore manifatturiero e del saper fare attraverso il coinvolgimento di cittadini e aziende;

Per **promuovere la cultura** della manifattura come fattore di sviluppo sostenibile e inclusivo capace di creare lavoro di buona qualità, anche in ambito urbano;

Per **creare un legame** tra le trasformazioni tecnologiche in atto (4.0) e le esperienze di piccola e media scala presenti in città (manifattura leggera, new craft, making, start up);

Per presentare **Milano come laboratorio** della rinascita della manifattura ad alto contenuto culturale in ambito metropolitano.

LA MANIFATTURA APRE LE PORTE

Venerdì 29 e sabato 30 novembre fabbriche, atelier, scuole di alto artigianato, laboratori, università, makerspace, officine e centri di ricerca apriranno i luoghi della produzione al pubblico per mostrare, spiegare, raccontare il proprio lavoro.

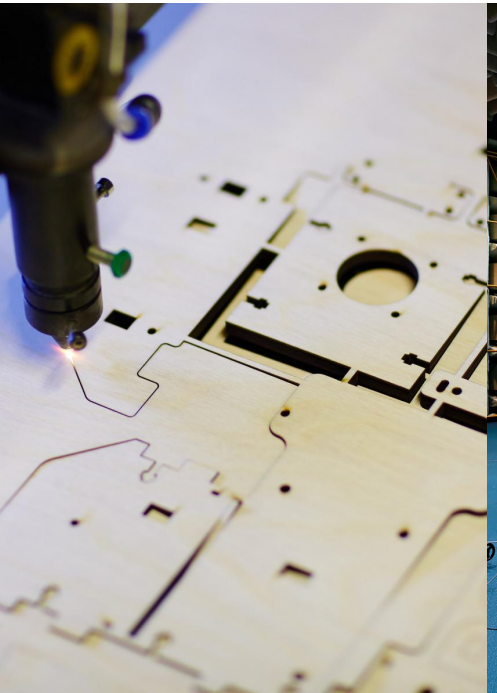

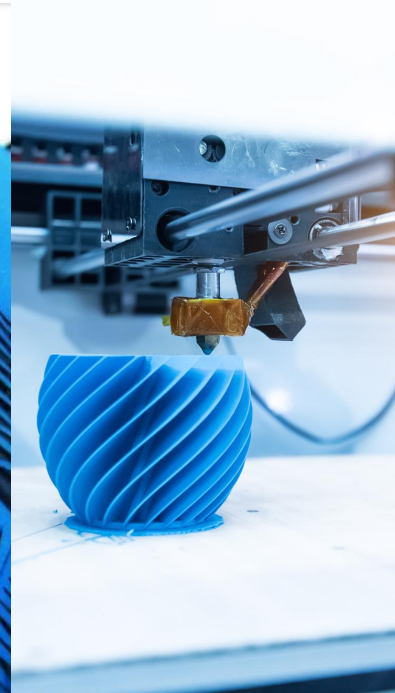

UN HUB DELLA MANIFATTURA A BASE MILANO

Negli spazi di BASE MILANO in Zona Tortona, sarà allestito un ambiente dedicato ai prodotti e alle tecnologie dove le aziende potranno organizzare incontri, talk e workshop per presentare idee, progetti e percorsi di ricerca.

Un vero e proprio hub della manifattura, attivo venerdì 29 a sabato 30 dalle 10 alle 19.

SERATE DEDICATE A MUSICA E MANIFATTURA

Venerdì 29 e sabato 30 a BASE Milano party serali dedicati a musica e manifattura in collaborazione con Music Innovation Hub.

PROGRAMMA

in progress

giovedì 14 novembre h.11 (tbc) | PALAZZO MARINO
Conferenza stampa

giovedì 28 h. 19 | BASE
Apertura ufficiale di **MANIFATTURE APERTE 2019** con:
Giuseppe Sala | *Sindaco di Milano TBC*
Cristina Tajani | *Assessore alle Politiche del lavoro e Attività produttive del Comune di Milano*
Partecipanti e protagonisti della manifestazione
Sostenitori dell'iniziativa

venerdì 29 e sabato 30 h. 10 – 19 | MILANO E AREA METROPOLITANA
Porte aperte nelle più interessanti imprese manifatturiere e artigianali

venerdì 29 e sabato 30 h. 10 – 19 | BASE
Laboratori, talk, workshop

venerdì 29 e sabato 30 h. 20 – 23 | BASE
Party Musica e Manifattura

EDIZIONE 2018

Il 29 settembre 2018, in concomitanza con il World Manufacturing Forum di Cernobbio, si è svolta la prima edizione dell’evento, con il titolo ”Manifatture aperte”.

Hanno aderito 71 imprese che, in una sola giornata, hanno accolto oltre 4.000 visitatori.

L’evento è stato realizzato in collaborazione con Camera di Commercio di Milano, Monza, Brianza e Lodi, Assolombarda, Confartigianato Milano Monza e Brianza, CNA Milano, API, ANCE Milano Lodi Monza e Brianza, L’Ordine degli Ingegneri della Provincia di Milano, UCIMU, e Polifactory – Politecnico di Milano.

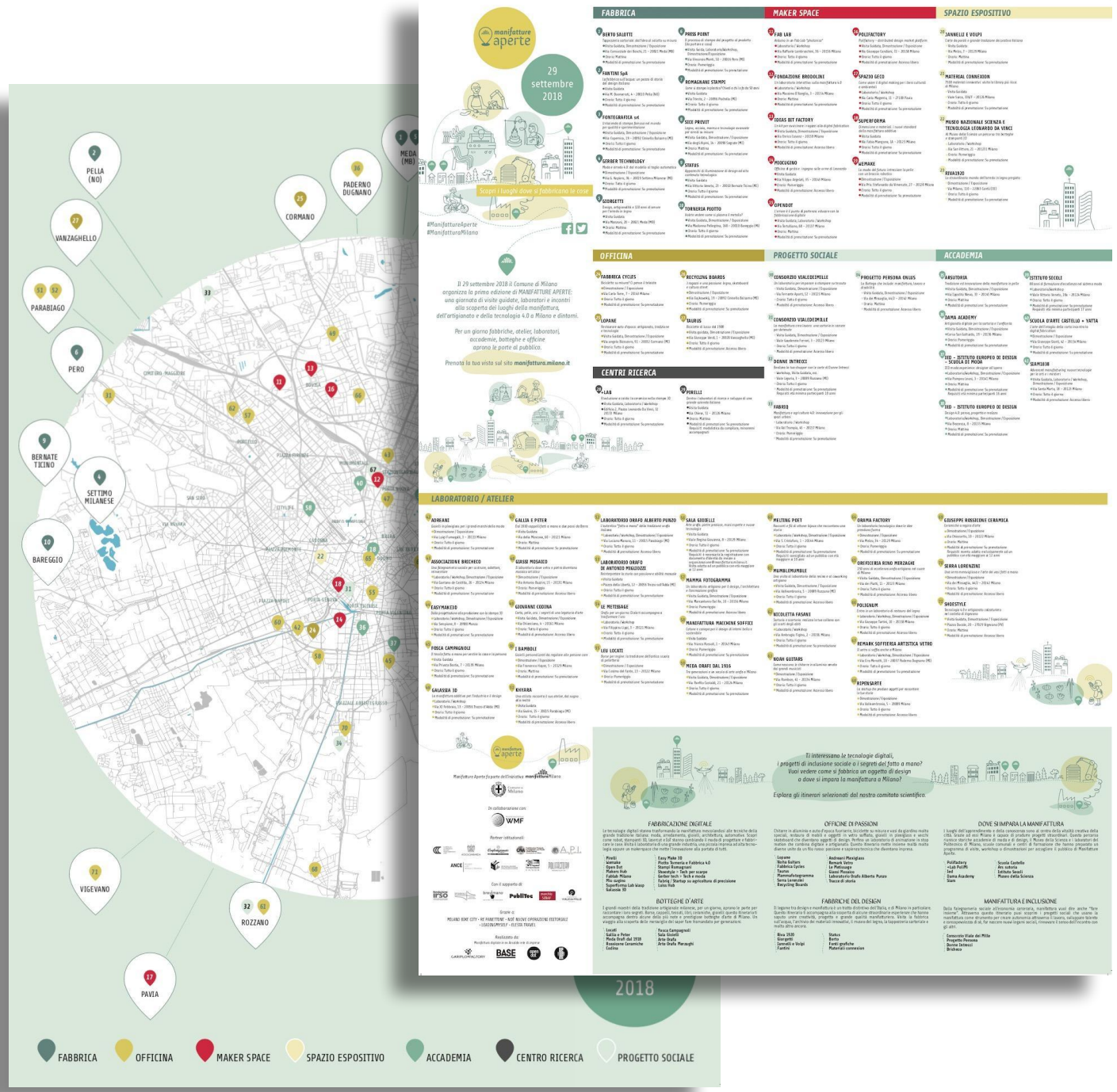

I PROTAGONISTI DELL'EDIZIONE 2018

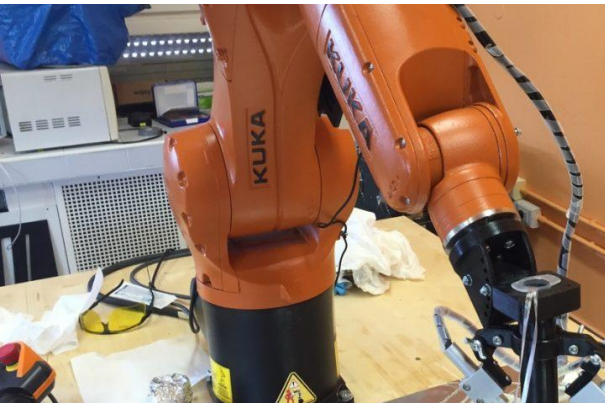

fabbriche

officine

progetti sociali

centri di ricerca

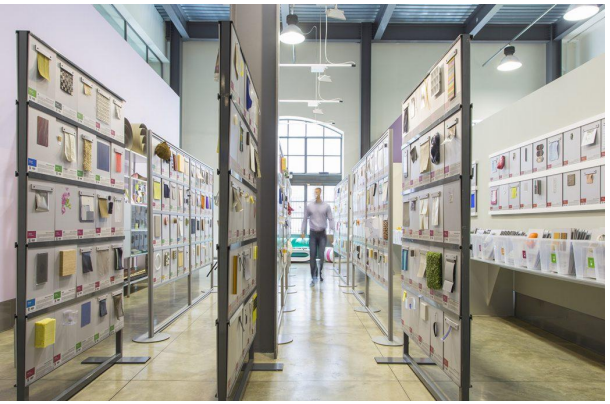

spazi espositivi

accademie e formazione

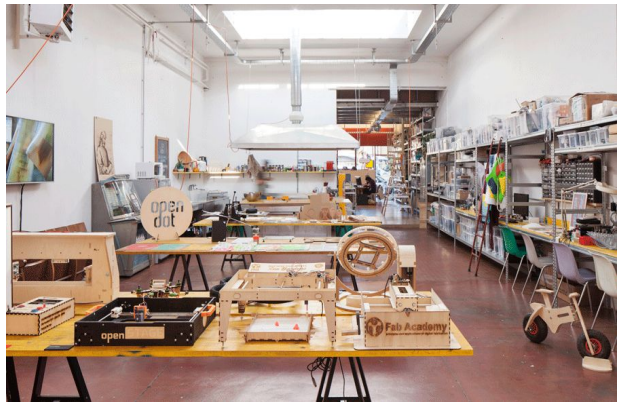

fablab e makerspace

laboratori e atelier

ROADMAP EDIZIONE 2019

> **15 ottobre** lancio piattaforma www.manifattureaperte.it per la raccolta delle imprese partecipanti

> **1 – 30 ottobre** accordi con istituzioni e partner

> **fine ottobre** inizio della campagna visitatori

> **14 (tbc) novembre** conferenza stampa lancio e apertura iscrizioni visitatori

> **28 novembre** evento di apertura

> **29 e 30 novembre** porte aperte + eventi

INFO E CONTATTI

Comune di Milano

Direzione Innovazione Economica e Sostegno all'Impresa

Annibale D'Elia – Direttore Innovazione Economica

annibale.delia@comune.milano.it

+39 02 884 63 501

Virginia Bonsignore – Resp. Unità Innovazione Economica

manifattura@comune.milano.it

+39 02 884 45 001

NEMA – Rete Nuove Manifatture (Cariplo Factory, Base Milano, WeMake, OpenDot)

Lorenzo Usellini – Senior Business Development & Partnership Manager

lorenzo.usellini@cariplofactory.it

+39 366 2803059

Manifatture Aperte – Segreteria organizzativa

info@manifattureaperte.it

+39 340 6676302